

# 総合時刻表

2023.3.26 - 2023.10.28

国内線 / 国際線 /

空港アクセスバス・タクシー



富士山静岡空港

Mt.Fuji Shizuoka Airport

# 富士山静岡空港 時刻表

2023.3.26 - 2023.10.28



## 国際線時刻表 International Flights 2023.3.26 - 2023.10.28

静岡 ⇄ ソウル(仁川)  
Shizuoka Seoul

JEJUAir

便名	運航日	静岡 ▶ 仁川	便名	運航日	仁川 ▶ 静岡
7C1281	日・水・金	17:55 ▶ 20:10	7C1282	日・水・金	15:10 ▶ 17:05

### お問い合わせ

チェジュ航空 日本カスタマーセンター  
0570-001132

チェジュ航空ウェブサイト



※最新の運航スケジュールは各航空会社の WEB サイトからご確認ください。掲載の二次元バーコードからご覧いただけます。  
※航空運賃は航空会社にお問い合わせいただくか、航空会社の WEB サイトをご覧ください。  
※運航スケジュールなどは予告なく変更される場合があります。

Mt.Fuji Shizuoka Airport  
**DUTY FREE SHOP**  
富士山静岡空港免税店

高級化粧品・酒類・たばこ  
時計・家電・有名スイーツ・静岡みやげ etc.

お問合せ：0548-29-2000  
ターミナルビル 2F・国際線搭乗待合室内

祝！国際線運航再開  
皆様のご利用をお待ちしております。

## 国内線時刻表 Domestic Flights 2023.3.26 - 2023.10.28

静岡 ⇄ 札幌(新千歳)  
Shizuoka Sapporo (New Chitose)

ANA

便名	静岡 ▶ 札幌(新千歳)	便名	札幌(新千歳) ▶ 静岡
NH1261	14:10 ▶ 15:50	NH1262	10:25 ▶ 12:15

※4/28～5/7、7/1～10/28運航予定。

FDA

便名	静岡 ▶ 札幌(新千歳)	便名	札幌(新千歳) ▶ 静岡
FDA163 JAL2857*	11:45 ▶ 13:30	FDA164 JAL2858*	11:55 ▶ 13:45

静岡 ⇄ 札幌(丘珠)  
Shizuoka Sapporo (Okadama)

FDA

便名	静岡 ▶ 札幌(丘珠)	便名	札幌(丘珠) ▶ 静岡
FDA171 JAL2701*	9:30 ▶ 11:15	FDA176 JAL2706*	18:15 ▶ 20:10

静岡 ⇄ 出雲  
Shizuoka Izumo

FDA

便名	静岡 ▶ 出雲	便名	出雲 ▶ 静岡
FDA181 JAL3491*	8:30 ▶ 9:45	FDA184 JAL3496*	14:40 ▶ 15:50

### お問い合わせ

ANA国内線予約・案内センター(ナビダイヤル)  
0570-029-222  
(または03-6741-8800)

ANAウェブサイト



フジドリームエアラインズ 0570-55-0489  
日本航空国内線ナビダイヤル 0570-025-071  
(または03-5460-0522)

FDAウェブサイト



※FDA(フジドリームエアラインズ)とJAL(日本航空)のコードシェア便です。

静岡 ⇄ 福岡  
Shizuoka Fukuoka

FDA

便名	静岡 ▶ 福岡	便名	福岡 ▶ 静岡
FDA141 JAL3810*	7:35 ▶ 9:20	FDA142 JAL3811*	9:50 ▶ 11:15
FDA143 JAL3812*	9:00 ▶ 10:45	FDA144 JAL3813*	11:15 ▶ 12:40
FDA145 JAL3816*	16:25 ▶ 18:10	FDA146 JAL3817*	18:30 ▶ 19:55
FDA147 JAL3818*	17:50 ▶ 19:35	FDA148 JAL3819*	19:30 ▶ 20:55

静岡 ⇄ 熊本  
Shizuoka Kumamoto

FDA

便名	静岡 ▶ 熊本	便名	熊本 ▶ 静岡
FDA117 JAL3617*	14:20 ▶ 16:00	FDA118 JAL3618*	16:45 ▶ 18:10

静岡 ⇄ 鹿児島  
Shizuoka Kagoshima

FDA

便名	静岡 ▶ 鹿児島	便名	鹿児島 ▶ 静岡
FDA133 JAL3573*	13:15 ▶ 14:50	FDA134 JAL3574*	15:20 ▶ 16:55

静岡 ⇄ 那覇  
Shizuoka Naha

ANA

便名	静岡 ▶ 那覇	便名	那覇 ▶ 静岡
			① 11:20 ▶
NH1263	12:55 ▶ ② 15:25	NH1264	② 11:15 ▶ 13:30
	③ 15:20		③ 11:10 ▶

※①4/28～30、②5/1～7、9/1～10/28、③7/1～8/31運航予定。

# 富士山静岡空港 ビジネスラウンジ YOUR LOUNGE

静岡茶などのフリードリンクサービス付き。  
大人 ¥1,100 / 12歳未満 ¥550 (4歳未満は無料)  
【ターミナルビル2階・フードコート奥】

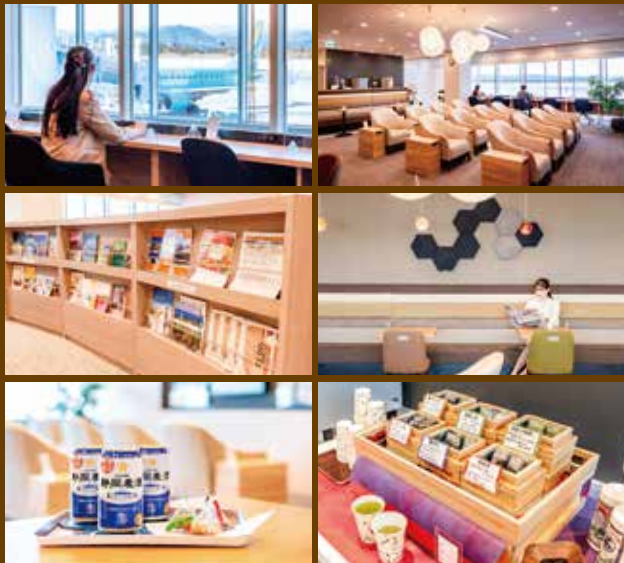

対象クレジットカード & 搭乗券でご利用無料

※搭乗券をお持ちでない方はご利用できません。

静岡銀行のキャッシュカードご提示でレート割引!



## 外貨両替トラベックス 富士山静岡空港店

富士山静岡空港1階 国際線到着ロビー

Tel:0548-23-7260

営業時間 出発初便の2時間前から  
最終到着便の1時間後まで (年中無休)

豊富な31通貨をご用意!

Variety of 31 Currencies Available



トラベックス 外貨宅配サービス

Travellex Online

トラベックス オンライン

オンラインで外貨を注文、ご自宅・職場  
または店頭ピックアップ可



外貨宅配の  
ご注文は  
こちらから



世界はもっと楽しめる

極上の  
至福

## いぶすき天然砂むし温泉 砂むし会館 砂楽



時間とお問い合わせ先

8:30~20:30(21:00閉館)  
※ただし平日の12~13時は受付休止  
年中無休  
(7月、12月に点検による臨時休館あり)  
鹿児島県指宿市湯の浜5丁目25番18号  
TEL/0993-23-3900

入浴料	砂むし	温泉のみ
大人(中学生以上)	1,100円(着衣込み)	620円
小人(小学生以下)	600円(着衣込み)	310円

※砂むしの際は、砂よけのタオルが1枚必要です。  
●砂むし記念タオル 200円(販売)  
●バスタオル 200円(レンタル)

アクセス



【車・レンタカー】

- 九州道 満辺鹿児島空港I.C.
- ↓ 指宿スカイライン谷山I.C.
- ↓ 県道219号(産業道路)
- ↓ 国道226号
- ↓ 大園原交差点 左折
- 砂楽

【公共交通機関】

- 鹿児島空港 ⇄ 指宿駅 空港連絡バス 約110分
- 鹿児島中央駅 ⇄ 指宿駅 JR指宿枕崎線 約60分
- 指宿駅 ⇄ 砂楽 徒歩 約20分 バス 約5分 タクシー 約3分

鹿児島空港より車で約90分

砂楽



海外でも、ツナガル。

WiFiレンタルで快適な旅を。

例えば、宵の上海で。買い物中に道に迷い、地図を見ても自分がどこにいるかわからず、あたふた…。せっかくのスマートフォンも、インターネットにつながなければ、電卓とタイマーくらいしか使えない。フリーWiFiを探そうにも、バスに乗りたくても、誰にも聞けない、分からない。グローバルWiFiは、現地の通信回線を利用したインターネット環境レンタルサービス。海外でも日本にいるときと同じように、現地の方と同じエリアでインターネットを使うことができます。業界最多クラスの受取空港を設けているので、日本を出る前の空港でお借りいただき、ご帰国後に空港でらくらく返却。24時間365日のサポートもついてくるので、現地でのトラブルにも安心。パケット定額制で、簡単・便利・安心のサービスを提供します。いつでも、どこでも、だれでもつながるサービスを目指して。さあ、次はどこに行こう。

富士山静岡空港でも、ラクラク受取 & 返却可能!

GLOBAL WiFi

ご予約は公式ページから

グローバルWiFi |



# ターミナルビルまで徒歩10秒!

タイムズ駐車場の

「ラクすぎる!」  
と好評です。

## 駐車場予約サービス

予約料金 ¥500/台 駐車料金 ¥500/泊



詳細とご予約は  
専用 WEB サイトへ▶▶



ふ  
じ  
の  
く  
に

FUJINO KUNI  
SORA NO SHIOKI



空の  
しおり  
- 3 7 7 6 -

静岡・山梨の魅力を発信するショールーム



静岡・山梨の地酒 & ワイン  
のテイスティングが大好評!  
★40ml 2杯 ¥500

ターミナル 3F (国内線出発ロビー上) Open 10:00~18:00



# 富士山静岡空港から 旅に出よう!

静岡空港でできる素敵な旅行は「ふじそらトラベル」にお任せ!  
就航先各地の旅行情報を、ブログ記事などでご案内します♪



ふじそらトラベルコンシェルジュ  
富士山ふじ子



ソウル観光  
最新情報



台湾で今人気の  
観光スポット



空港スタッフ  
オススメの北海道旅

富士山静岡空港公式 ✈️ 空旅情報サイト



ふじそらトラベル

fujisora-travel.com



## 公共交通機関時刻表 public transport 2023.3.26 - 2023.10.28



### 各種バス・タクシー運行図

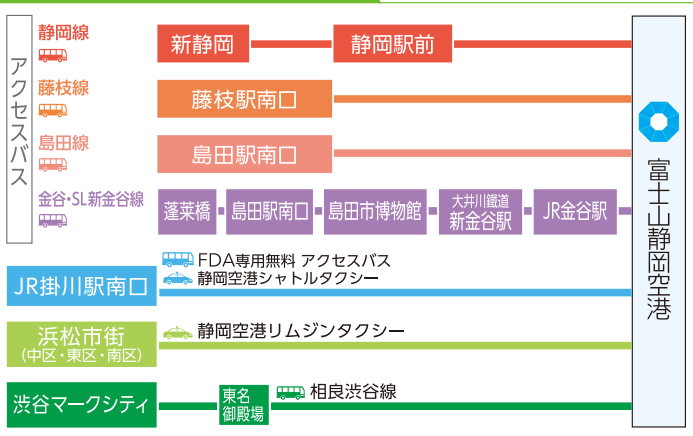

3 のりば 静岡駅前・新静岡 ↔ 富士山静岡空港  
富士山静岡空港 アクセスバス 静岡線  
座席定員制 運賃: 1,100円



新静岡発 [6番]	静岡駅発 [14番空港]	空港着	空港発 [3番]	静岡駅着	新静岡着
6:11	6:15	7:06	11:40	12:34	12:37
7:11	7:15	8:06	13:05	13:59	14:02
10:01	10:05	10:53	14:10	15:04	15:07
11:11	11:15	12:03	16:15	17:09	17:12
12:21	12:25	13:13	18:10	19:04	19:07
14:36	14:40	15:28	19:05	19:59	20:02
15:36	15:40	16:28	20:35	21:29	21:32
			21:20	22:14	22:17

●空港発の便に限り、空港～新静岡の途中停留所は降車専用となります。●車いす乗降用の設備がない車両となります。予めご了承ください。

お問合せ 静鉄バスコールセンター  
054-252-0505  
(7:30~20:00/年中無休)

### バス・タクシー乗り場案内



1 のりば 藤枝駅南口 ↔ 富士山静岡空港  
富士山静岡空港 アクセスバス 藤枝線  
運賃: 片道500円 (障害者および小学生は250円、未就学児は無料)  
往復券800円、回数券5,000円 (500円×15枚)



藤枝駅発 [6番]	空港着	空港発 [1番]	藤枝駅着
6:20	6:55	11:45	12:25
7:40	(平日)8:30 (土日祝)8:20	14:05	14:45
10:35	11:15	15:45	16:25
12:40	13:20	17:25	(平日)18:15 (土日祝)18:05
14:55	15:35	(平日)19:15 (土日祝)19:05	(平日)19:50 (土日祝)19:40
16:35	17:15	20:35	21:10
(平日)18:25 (土日祝)18:15	(平日)19:05 (土日祝)18:55		

お問合せ 静鉄バスコールセンター 054-252-0505 (7:30~20:00/年中無休)

# 公共交通機関時刻表 public transport 2023.3.26 - 2023.10.28



**2** のりば 島田駅南口 ◀ 富士山静岡空港  
富士山静岡空港 アクセスバス 島田線  
運賃：550円



島田駅発 [4番]	空港着	空港発 [2番]	島田駅着
7:20	7:45	17:20	17:45
16:30	16:55	18:40	19:05

※一部のバスは車いす乗降用の設備がない車両(ツーステップバス等)となります。

お問合せ 静鉄バスコールセンター 054-252-0505  
(7:30~20:00/年中無休)

※島田駅南口発着は下記金谷経由便もごさいます。(運賃670円)

**1** のりば 渋谷マークシティ ◀ 東名御殿場 ◀ 富士山静岡空港  
相良渋谷線 (渋谷ライナー)  
運賃：3,560円 渋谷マークシティ-富士山静岡空港  
2,240円 東名御殿場-富士山静岡空港



現在運休中

●予約制です。●全席指定席です。乗車券に記載されている指定座席へお座りください。●道路事情により遅延することがありますので、予めご了承ください。●詳細は静鉄エクスプレスHPをご確認ください。

**2** のりば 蓬萊橋 ◀ 島田駅南口 ◀ 島田市博物館 ◀ 大井川鐵道新金谷駅 ◀ JR金谷駅 ◀ 富士山静岡空港  
富士山静岡空港 アクセスバス 金谷・SL新金谷線  
運賃(一例)：富士山静岡空港~JR 金谷駅 400円 富士山静岡空港~大井川鐵道 新金谷駅 480円  
富士山静岡空港~島田駅南口 670円 島田駅南口~蓬萊橋 140円



蓬萊橋発	島田駅発	島田市博物館	大井川鐵道 新金谷駅	JR金谷駅	空港着
-	-	-	8:06	8:11	8:24
10:39	10:44	10:49	10:57	11:02	11:15
12:54	12:59	13:04	13:12	13:17	13:30
※13:30	13:35	13:40	13:48	-	-
15:19	15:24	15:29	15:37	15:42	15:55

●小児半額 ●運賃のお支払いは現金がPaypay、au PAYのみとなります。ICカード等をご利用いただけません(しずてつ車両は使用できません)。●SL列車の運転日は大井川鐵道WEBサイトでご確認ください。

空港発 [2番]	JR金谷駅	大井川鐵道 新金谷駅	島田市博物館	島田駅着	蓬萊橋着
11:30	11:43	11:48	11:56	12:01	12:06
-	-	※14:00	14:08	14:13	14:18
☆18:15	☆18:28	☆18:33	-	-	-
18:55	19:08	19:13	-	-	-

☆印は、水・金・日のみ運行です。

お問合せ 大鉄アドバンス 0547-45-2121

※印は、しずてつジャストラインが運行します。(お問合せ：静鉄バスコールセンター)

# 公共交通機関時刻表 public transport 2023.3.26 - 2023.10.28



FDA専用無料アクセスバス(4番おりば後方より発着)  
掛川駅南口 ◀ 富士山静岡空港  
FDAご搭乗の方は無料でご利用いただけます



掛川駅発	空港着	空港発	掛川駅着
6:25	7:05	11:30	12:05
7:50	8:30	12:55	13:30
10:35	11:15	14:15	14:55
12:10	12:45	16:05	16:40
15:15	15:55	17:25	18:00
16:45	17:20	18:40	19:20
		20:25	21:00
		21:40	22:15

●バス乗車時に予約確認書または搭乗券をご用意ください。●静岡空港出発の時刻は、FDA便の到着にあわせて前後いたします。●交通事情で遅れた場合の損害については補償致しかねます。●運行スケジュールが変更される場合がありますので、FDA公式HPをご確認ください。

静岡空港シャトルタクシー

掛川駅南口 ◀ 富士山静岡空港

空港行きのみ乗車2日前までの予約制 運賃：片道1,200円/人



掛川駅発	空港着	空港発	掛川駅着
6:50	7:30	★11:45	12:20
7:50	8:30	※12:45	13:20
10:10	10:45	★13:10	13:45
11:25	12:00	※14:00	14:35
12:40	13:15	★14:15	14:50
14:50	15:25	★16:20	16:55
16:15	16:50	◇18:25	19:00
		★18:40	19:15

※ANAの運航日のみ運行 ★当面の間、運休

◇ソウル線の運航日のみ運行

●ご乗車日の2日前までに電話またはWEBでご予約ください。JR掛川駅南口と空港以外での乗降はできません。●ご利用者がいない場合は運行しません。交通状況により到着時刻が遅れる場合があります。

お問合せ 静岡空港シャトルタクシー-空港行き予約受付 0537-22-3610 (受付10:00~16:00)

静岡空港リムジンタクシー

浜松市内 ◀ 浜松東区役所 ◀ 富士山静岡空港

事前予約制 ※乗車日前日の正午まで 運賃：片道2,000円/人



東区役所発	空港着	空港発	東区役所着
6:10	6:55	11:40	12:25
7:00	7:45	12:40	13:25
7:50	8:35	14:05	14:50
10:10	10:55	16:15	17:00
11:15	12:00	17:20	18:05
12:35	13:20	18:35	19:20
14:50	15:35	20:35	21:20
16:15	17:00	21:20	22:05

●ご乗車前日の正午までにお電話またはWEBでご予約ください。●運行区域(中区・東区・南区)と空港以外での乗降はできません。●交通状況により発車時刻が遅れる場合があります。余裕を持ったお仕度をお願いします。

お問合せ 静岡リムタク予約センター 053-412-5000 (受付8:00~17:00)

静岡県内各地定額タクシー

予約制 ご予約は各タクシー会社へ

対象のタクシー会社は右上2次元バーコードより、確認いただけます。



区間	普通車運賃
①空港 ~ 島田駅	3,400円
②空港 ~ 静岡駅周辺	9,500円 (+高速代)
③空港 ~ 清水駅周辺	13,000円 (+高速代)
④空港 ~ 掛川市中心市街地	5,400円 (5,180円※)
⑤空港 ~ 富士市、富士宮市	19,500円 (17,550円※)
⑥空港 ~ 沼津市、三島市周辺	24,500円 (22,050円※)
⑦空港 ~ 金谷駅	約2,500円

※運行6時間前までにご予約いただくと、割引価格でご利用いただけます。●空港タクシーのりばの①②はご予約不要です(②の静岡駅周辺発は予約が必要です)。●①~⑥は対象エリア~空港まで定額でご利用いただけます。別途運賃でジャンボタクシーもご利用いただけます。●⑦は運賃目安です。交通状況により運賃は変動します。●高速料金は別途料金です。●お問い合わせは上記区間各地のタクシー会社までお願いします。連絡先等の詳細は、静岡県タクシー協会のWEBサイトをご覧ください。

# 富士山静岡空港へのアクセス

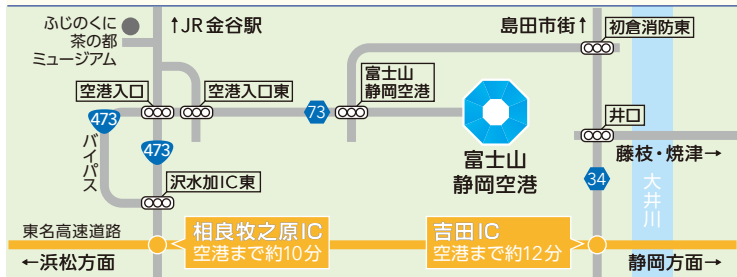
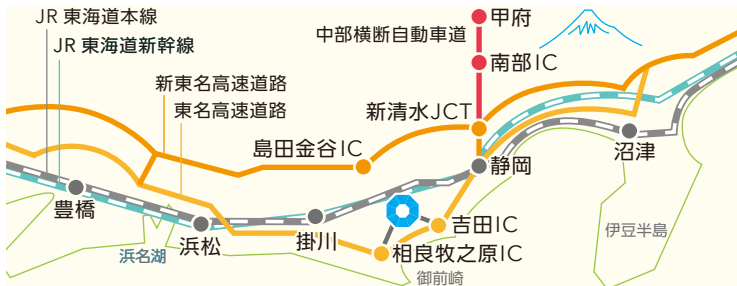

## 所要時間 (高速道路利用の場合)

山梨方面	▶ 南部 IC から約 75 分	/	甲府市街から約 150 分
静岡県中～東部	▶ 静岡市街から約 40 分	/	沼津市街から約 80 分
静岡県西部	▶ 浜松市街から約 50 分	/	豊橋市街から約 90 分

## 所要時間 (東海道新幹線利用の場合)

JR 静岡駅から	▶ アクセスバスで約 50 分
JR 掛川駅から	▶ シャトルタクシーで約 35 分



\*記載している各所要時間は目安です。富士山静岡空港WEBサイト内の「交通アクセス」も併せてご覧ください。↑

空港ご利用に関する  
お問い合わせ先

富士山静岡空港 0548-29-2000

ご案内時間 9:00～20:00 ※ターミナルビル開館時間 6:40～22:00 (フライト状況により変更することがあります)



富士山静岡空港株式会社

発行：富士山静岡空港株式会社 〒421-0411 静岡県牧之原市坂口3336番地4 TEL:0548-29-2000(代表)